



- 1 Casa Natal
- 7 Iglesia dedicada a San Josemaría

**Parroquia de San José**  
Camino de la Barca s/n 22300 - Barbastro



Este templo, cuya construcción promovida por la Diócesis se finalizó en el año 2001, es el primero dedicado en España al santo natural de Barbastro y fundador del Opus Dei.

La planta de la Iglesia tiene la forma de un abanico en cuyo vértice se encuentra el altar. La cubierta recuerda la forma de una paloma (representación del Espíritu Santo), y está coronada por la torre inclinada, que simboliza el dedo de Dios. Para Heliodoro Dols, arquitecto a su vez del Santuario de Torreciudad y del Centro Cultural Entreatcos, el cobre utilizado en la torre y la cubierta alude a la divinidad; por eso la cubierta confluye en el Dios-Hombre presente en el sagrario, hacia el que se inclina también la torre, de 31 metros de altura.

*San Josemaría Escrivá nació en Barbastro (España) el 9 de enero de 1902. Fue ordenado sacerdote en Zaragoza el 28 de marzo de 1925. El 2 de octubre de 1928 fundó, por inspiración divina, el Opus Dei. El 26 de Junio de 1975 falleció repentinamente en Roma, después de haber mirado con inmenso cariño por última vez una imagen de la Virgen que presidía su cuarto de trabajo. En ese momento el Opus Dei estaba extendido por los cinco continentes, y contaba con más de 60.000 miembros de 80 nacionalidades, al servicio de la Iglesia con el mismo espíritu de plena unión al Papa y a los Obispos que vivió siempre San Josemaría Escrivá. El Santo Padre Juan Pablo II canonizó al Fundador del Opus Dei en Roma, el 6 de octubre de 2002. Su fiesta litúrgica se celebra el 26 de junio.*

*El cuerpo de San Josemaría Escrivá reposa en la Iglesia Prelaticia de Santa María de la Paz, Viale Bruno Buozzi 75, Roma.*

*(Más información sobre San Josemaría Escrivá en [www.josemariaescriva.info](http://www.josemariaescriva.info) o en [www.escrivaworks.org](http://www.escrivaworks.org))*

## CENTRO CULTURAL ENTREATCOS



Plaza del Mercado, 11  
22300 - BARBASTRO  
Tel. 974 311 700 Fax 974 315 150  
E-mail: [info@entreatcos.org](mailto:info@entreatcos.org)

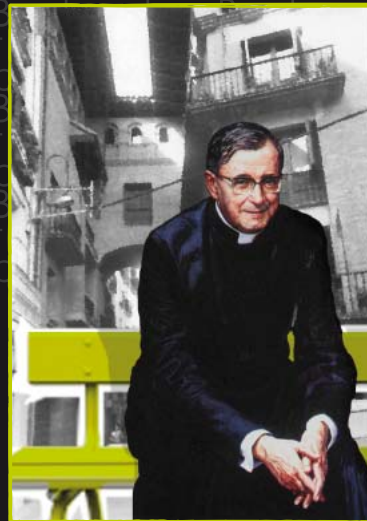

San  
Josemaría  
Escrivá  
de  
Balaguer

- 1 Casa Natal
- 2 Tienda donde trabajaba su padre
- 3 La casa de su madre, Casa Albás
- 4 Catedral
- 5 Ayuntamiento y Colegio de las Escuelas Pías
- 6 Los paseos con su padre



# BARBASTRO

1902 / años / 1915

## San Josemaría

*"Soy muy barbastrino y trato de ser buen hijo de mis padres. Déjame que te diga que mi madre y mi padre, aunque hubieron de salir de esa tierra, nos inculcaron, con la fe y la piedad, tanto cariño a las riberas del Vero y del Cinca."*

*Recuerdo, concretamente de mi padre, cosas que me enorgullecen y que no se han borrado de mi memoria, a pesar de que me fui de ahí a los trece años: anécdotas de caridad generosa y oculta, fe recia sin ostentaciones, abundante fortaleza a la hora de la prueba bien unido a mi madre y a sus hijos.*

*Así preparó el Señor mi alma, con esos ejemplos empapados de dignidad cristiana y de heroísmo escondido, siempre subrayados con una sonrisa, para que más tarde le fuera pobre instrumento —con la gracia de Dios— en la realización de una Providencia suya, que no me aparta del pueblo mio queridísimo"*

(Carta al alcalde de Barbastró Manuel Gómez Padrós, 28 de marzo de 1971)

### 1 Casa Natal

En el solar del Centro Cultural Entreaicos, estuvo la casa donde nació San Josemaría el 9 de enero de 1902; era conocida en la zona como Casa de los Escrivá.



### 2 Comercio donde trabajaba su padre



D. José Escrivá regentaba el negocio de tejidos *Juncosa y Escrivá* (actual tienda *Escala*), de la calle Río Ancho, nº10 (actual calle General Ricardos). A Josemaría le gustaba ir a buscar a su padre a la tienda para ayudarle en alguna pequeña tarea, o para salir a pasear.

### 3 El hogar de su madre: Casa Albás



Doña Dolores Albás nació y vivió en lo que hoy es la frutería *El Vero*. La planta y el sótano estaban ocupados por una tienda de confitería y comestibles.



### 4 Catedral

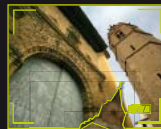

### 5 Colegio de las Escuelas Pías



Capilla de la Dormición de la Virgen



Santo Cristo de los Milagros

### Ayuntamiento



Aquí es donde cursa sus estudios desde 1907 hasta 1915, fecha en que se trasladan a vivir a Logroño.



En 1947 el Ayuntamiento le nombró Hijo Predilecto; en 1971 le dedicó una Avenida, y el día 25 de mayo de 1975 le impuso la Medalla de Oro de la ciudad.

### Los paseos con su padre 6

Solían ser por El Coso, o por la calle de los Cubos si hacía buen tiempo, que era una zona de huertas, ("Los Tapiados"). Hablaban de todo como amigos: decía que le gustaba que su padre le tomara en serio.



Coso Antiguo



### 7 Iglesia de San Josemaría (Parroquia de San José)

Es el primer templo dedicado en España a San Josemaría (ver plano exterior).



### 8 Monasterio de la Virgen del Pueyo

Este monasterio es muy frecuentado por la gente de toda la Comarca, y también lo fue por la familia Escrivá - Albás.

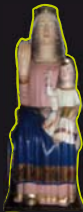

Virgen del Pueyo

